

スタンプを集めて
市内50店舗以上で使える
飲食お買い物券や素敵な景品を
進呈いたします。

小矢部の歴史・文化・芸術に触れて
楽しいひとときを。
どなたでも気軽にご参加ください。

小矢部の文化施設で **スタンプラリー** ぶらりー

—文化施設を巡るスタンプラリーを開催いたします!—

期間中に対象施設を見学して
スタンプラリー台紙に
スタンプを集めよう。

開催期間
令和6年4月27日(土)～
11月30日(土)

中学生以上の皆様に
1,000円分の
(500円×2枚)
飲食お買い物券
プレゼント!!

市内
50店舗以上で
使える

6つの
スタンプを
全て
集めて

対象施設

- 小矢部市大谷博物館
- 桜町 JOMON パーク
- 小矢部ふるさと歴史館
- 津沢あんどんふれあい会館
- 倶利伽羅源平の郷 埴生口
- アートハウスおやべ

小学生以下のお子様には
メルギューくん、メルモモちゃんの
バンブーファイバーマグカップ
1つプレゼント!!

※各施設をゆっくり見学してから、スタンプを押してください。 ※プレゼントのお渡しは、期間中ひとり1回までです。

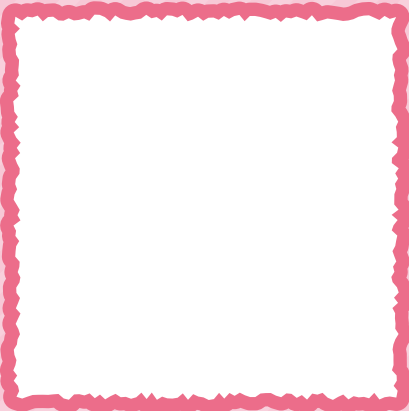

小矢部市大谷博物館
料 200円 (中学生以下無料)

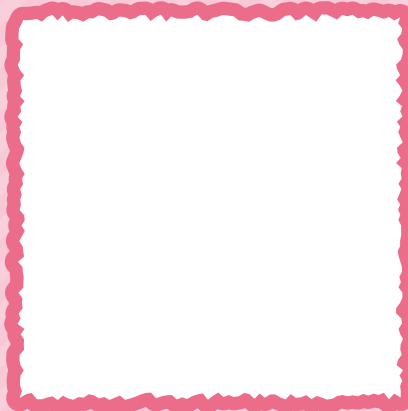

桜町JOMONパーク

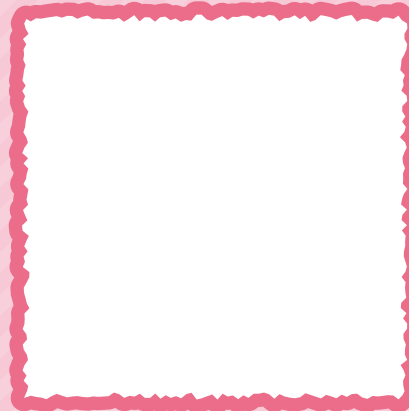

小矢部ふるさと歴史館

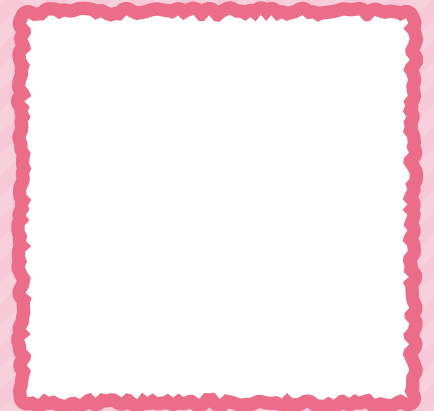

アートハウスおやべ
料 無料 ※展示会により有料となる
場合がございます。

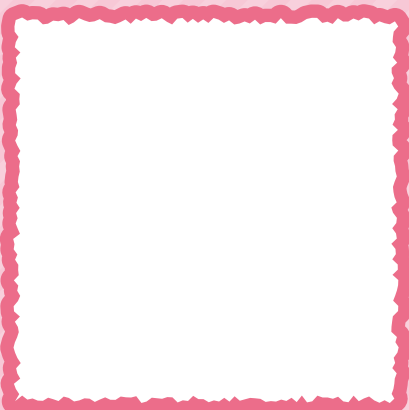

倶利伽羅源平の郷
埴生口

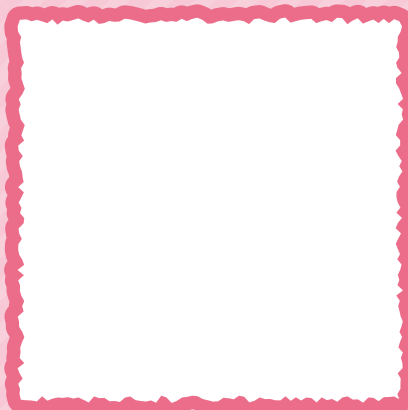

津沢あんどん
ふれあい会館

あなたのお名前 _____ 年齢 _____

ご住所 _____

TEL _____

見学した施設の感想をお書き下さい。

※ご記入いただいた個人情報につきましては、当企画でのみ使用させていただきます。ご了承ください。

景品受け渡し場所: 石動駅観光案内所(義仲・巴ナビステーション) TEL.0766-68-1062 小矢部市石動町11-10
☎10:00～18:00 (休月(祝日の場合翌日))

●学校行事での利用は対象といたしません。 ●有料施設での入場料等は各自でご負担願います。 ●すべての施設に無料駐車場がございます。
●各景品との引き換えは、スタンプラリー参加者ご本人でお願いします。 ●スタンプ台紙に参加者の住所・氏名・年齢をご記入願います。 ●開催期間を過ぎると引き換えできませんのでご注意ください。

主催 / 小矢部市観光協会 TEL.0766-30-2266 〒932-8611 小矢部市本町1-1

後援 / 小矢部市・小矢部市教育委員会

小矢部の文化施設で「学ぶらりー」

—文化施設を巡るスタンプラリーを開催いたします!—



桜町JOMONパーク



詳しい地図はこちら

TEL.0766-67-5255 小矢部市桜町1716-1
 休月(祝日の場合は翌日)・冬季期間
 9:00~16:30
 観無料(一部体験は有料の場合あり)
 約8000年前の縄文時代早期から江戸時代までの長期にわたる遺跡。川跡からは、土器や石製品とともに大量の加工材が良好な状態で発見された。

小矢部市大谷博物館



詳しい地図はこちら

TEL.0766-68-2717 小矢部市水落35
 休月(祝日の場合は翌日)・年末年始
 9:00~16:30(入館は16:00まで)
 観200円(中学生以下無料)
 砺波地方に多い「アズマダチ」という農家建築様式の建物。農機具や庶民の生活道具などの民俗資料、歴史資料を展示しており、郷土の歴史を学べる。

俱利伽羅源平の郷殖生口



詳しい地図はこちら

TEL.0766-67-5645 小矢部市殖生字谷内2996-5
 休月(祝日の場合は翌日)・年末年始
 9:00~17:00
 観無料
 北陸道の要衝である俱利伽羅峠の富山県側の玄関口。小矢部市桜町から石川県津幡町竹橋までの12.8kmが「歴史国道 北陸道」として整備されている。

小矢部ふるさと歴史館



詳しい地図はこちら

TEL.0766-67-8122 小矢部市殖生274
 休月(祝日の場合は翌日)・冬季期間
 9:00~16:30
 観無料
 桜町遺跡から出土した遺跡物のうち保存処理の終わった木製品などを展示・公開している。若宮古墳から出土した鉄剣などは必見!

アートハウスおやべ クロスランドおやべ内



詳しい地図はこちら

TEL.0766-53-5344 小矢部市鷺島10
 休水(祝日の場合は翌日)・年末年始
 9:00~18:00(展覧会により異なる場合があります)
 観無料(展覧会により有料となる場合があります)
 クロスランドおやべに美術作品の鑑賞や創作などを通じて市民の美術への関心を高め、芸術文化活動の推進を図る拠点として設けられた。

津沢あんどんふれあい会館



詳しい地図はこちら

TEL.0766-61-3531 小矢部市岩武921
 休月(祝日の場合は翌日)・年末年始
 9:00~16:00(職員滞在時間10:00~16:00)
 観無料(絵付け体験は有料)
 実際に祭りで使われている大行燈の常設展示や多目的室、研修室などが整備され、定期的に田楽行燈の絵付け体験なども行っている(要予約)。

